



L'internazionalizzazione dell'economia regionale

Indice

pag. 1	L'internazionalizzazione dell'economia regionale
pag. 2	Struttura e trend dell'export regionale
pag. 3	L'export dei mezzi di trasporto
pag. 4	L'export del mobile
pag. 5	L'export dell'agroalimentare
pag. 6	L'export dei prodotti metalmeccanici
pag. 7	L'export dei prodotti chimici e delle materie plastiche

Grado di apertura al commercio estero della Basilicata
- (import+export)/valore aggiunto (in %) -

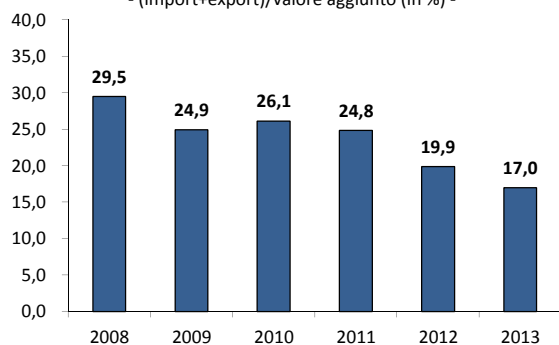

Grado di apertura al commercio estero
- Basilicata, Mezzogiorno e Italia -

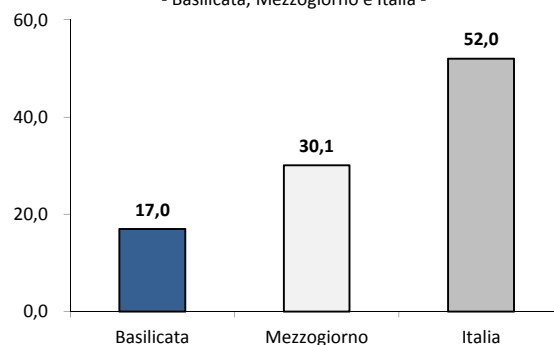

Capacità di esportare della Basilicata
- esportazioni in % del PIL -

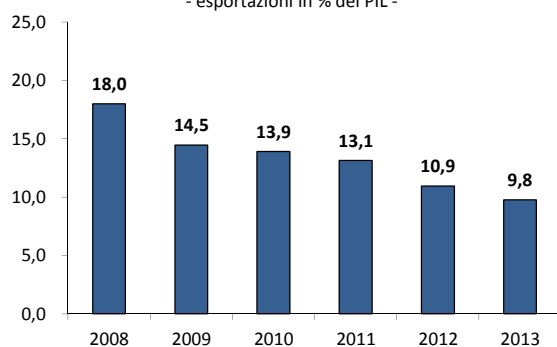

Capacità di esportare
- Basilicata, Mezzogiorno e Italia -

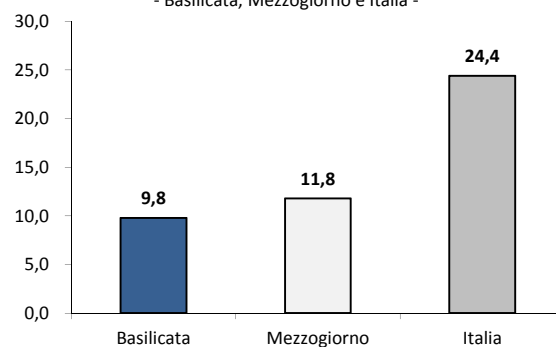

Numero di operatori all'esportazione in Basilicata

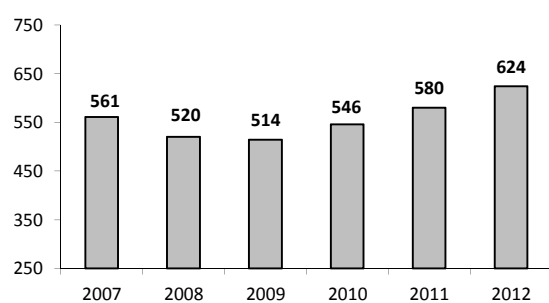

Numero di imprese esportatrici sui mercati extra-UE

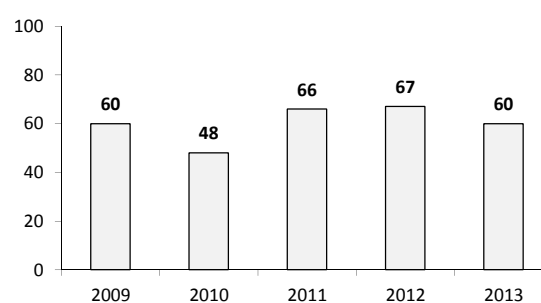

La composizione settoriale dell'export lucano. 2013

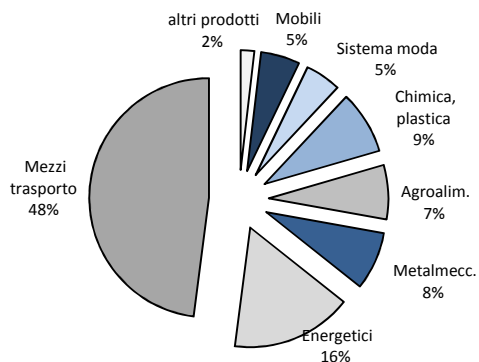

L'export lucano per principali mercati di destinazione - 2013 -

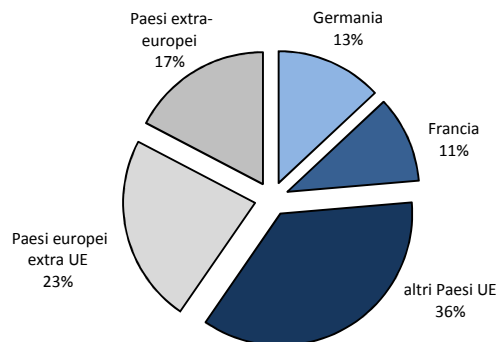

L'andamento dell'export regionale complessivo - valori in milioni di euro -

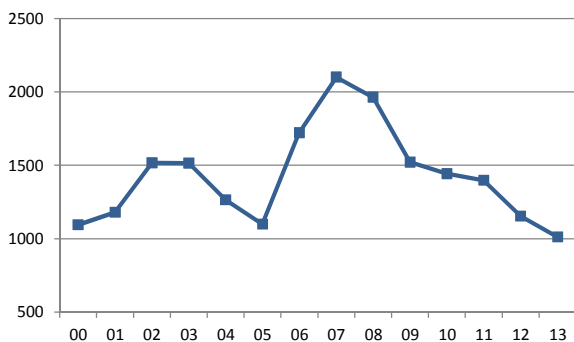

L'andamento dell'export regionale esclusi energetici e mezzi di trasporto (milioni di euro)

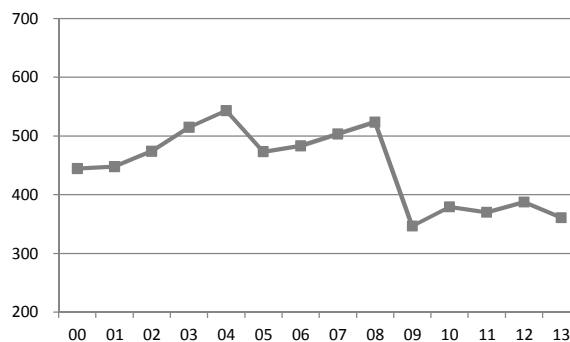

L'andamento dell'export regionale per merceologie - var. % 2012-2013 -

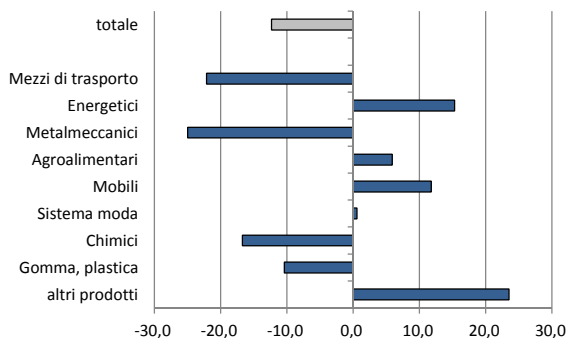

L'andamento dell'export regionale per principali aree - var. % 2012-2013 -

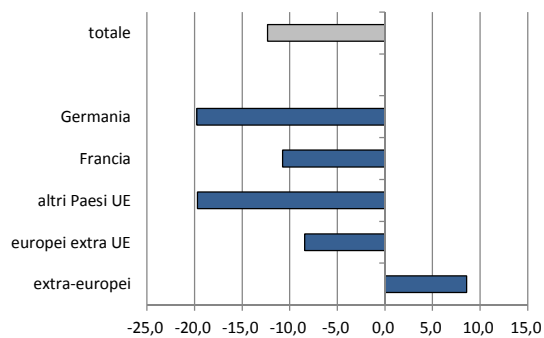

L'export dei mezzi di trasporto in % sul totale

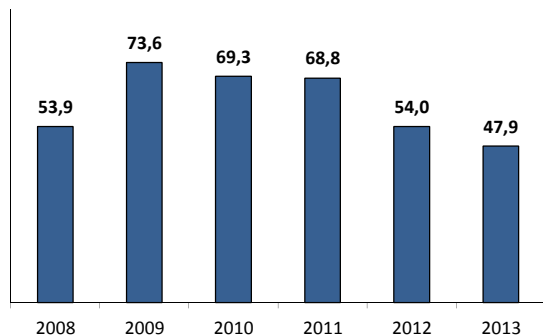

L'andamento dell'export dei mezzi di trasporto - variaz. % annue -

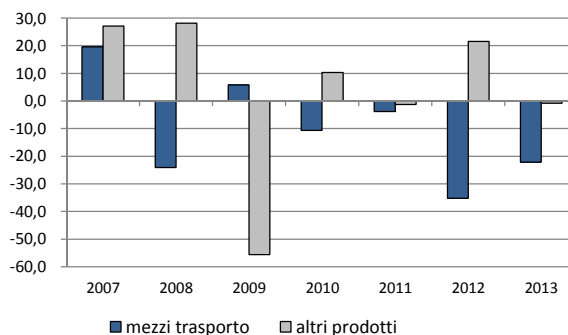

L'export dei mezzi di trasporto per merceologie (%)

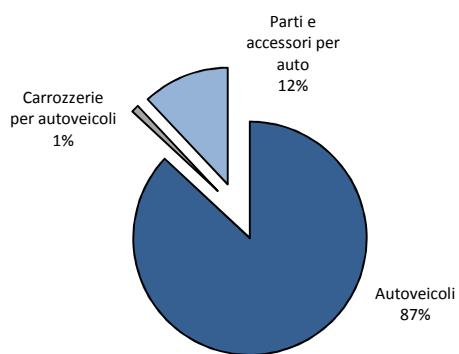

L'export dei mezzi di trasporto per aree di destinazione

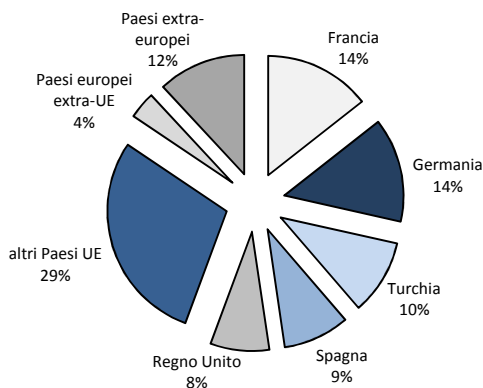

L'andamento dell'export del settore per mercati - var. % 2012-2013 -

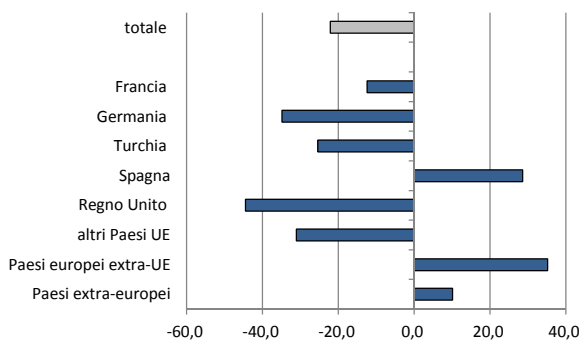

L'export dei mezzi di trasporto per trimestri

	migliaia di euro	var. % tendenz.
I. 2012	148.743	-45,0
II.	197.622	-32,9
III.	129.254	-33,1
IV.	146.780	-27,9
I. 2013	126.507	-14,9
II.	159.602	-19,2
III.	95.890	-25,8
IV.	102.817	-30,0

L'export del mobile in % sul totale

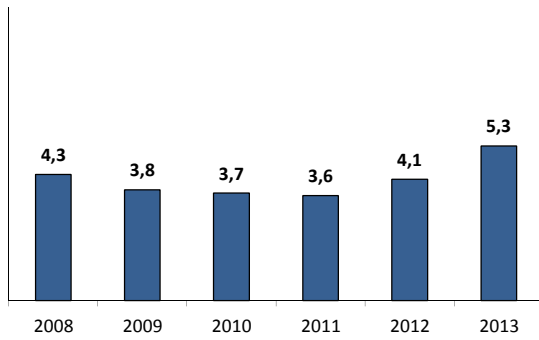

L'andamento dell'export del mobile
- variaz. % annue -

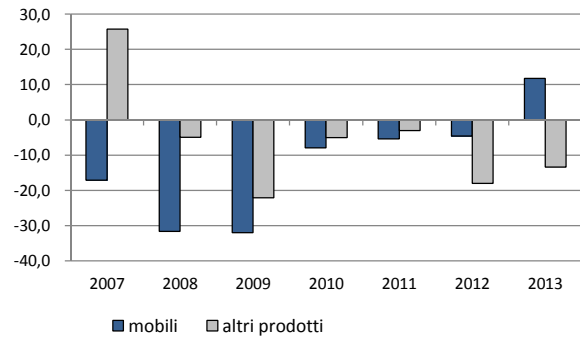

Contributo della Basilicata all'export totale
del distretto del mobile

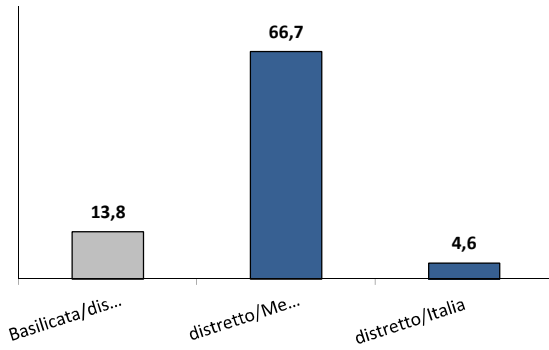

L'export dei del mobile per aree di destinazione

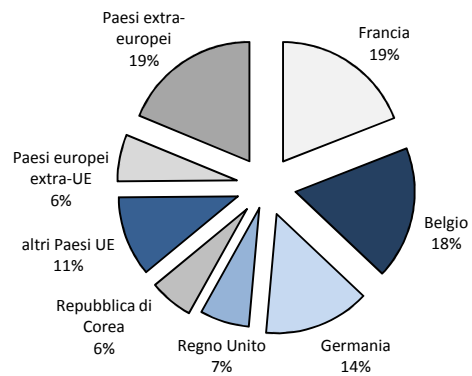

L'andamento dell'export del mobile per mercati
- var. % 2012-2013 -

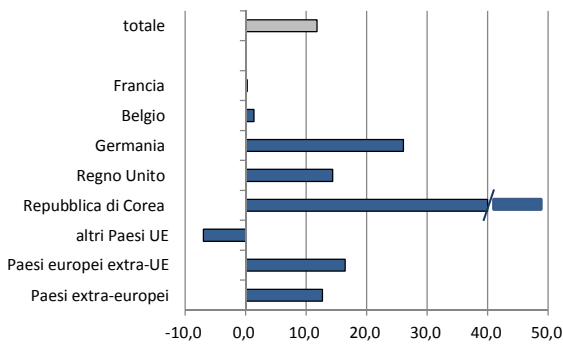

L'export del mobile per trimestri

	migliaia di euro	var. % tendenz.
I. 2012	12.675	-6,8
II.	11.255	-7,1
III.	9.260	4,8
IV.	14.429	-6,1
I. 2013	13.132	3,6
II.	13.004	15,5
III.	10.670	15,2
IV.	16.426	13,8

L'export dell'agroalimentare in % sul totale

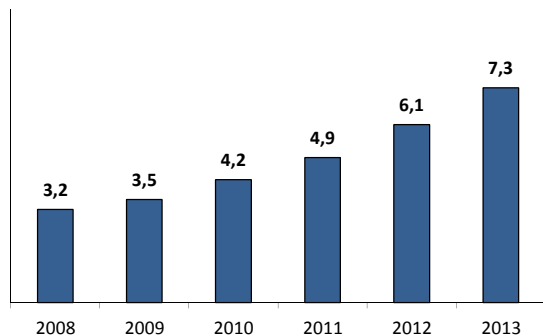

L'andamento dell'export dell'agroalimentare - variaz. % annue -

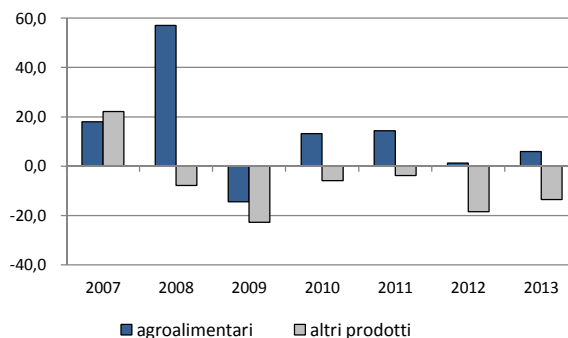

L'export dell'agroalimentare per merceologie (%)

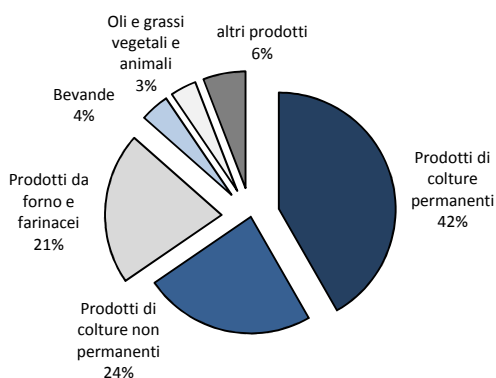

L'export dell'agroalimentare per aree di destinazione

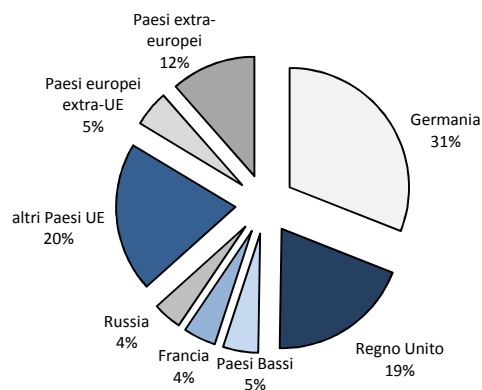

L'andamento dell'export agroalimentare per mercati - var. % 2012-2013 -

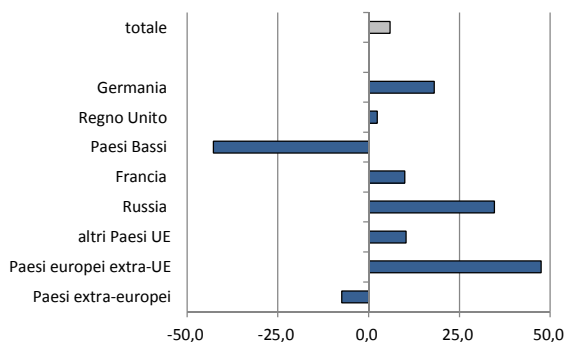

L'export dell'agroalimentare per trimestri

	migliaia di euro	var. % tendenz.
I. 2012	14.690	7,6
II.	16.580	27,1
III.	16.013	2,6
IV.	22.593	-15,3
I. 2013	15.321	4,3
II.	17.627	6,3
III.	18.040	12,7
IV.	23.011	1,8

L'export metalmeccanico in % sul totale

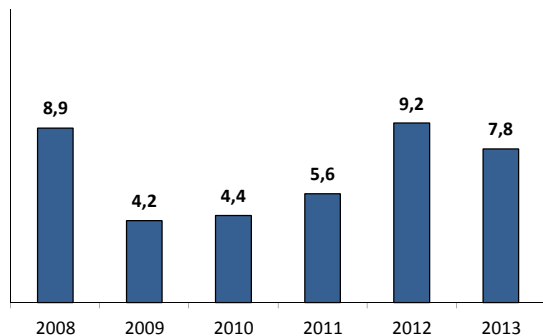

L'andamento dell'export metalmeccanico - variaz. % annue -

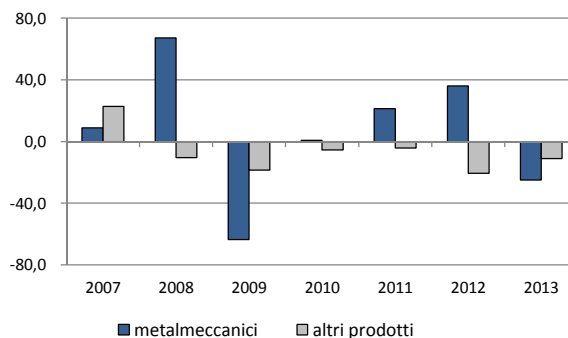

L'export metalmeccanico per merceologie (%)

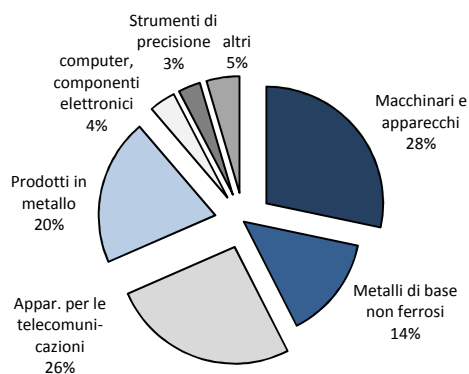

L'export metalmeccanico per aree di destinazione

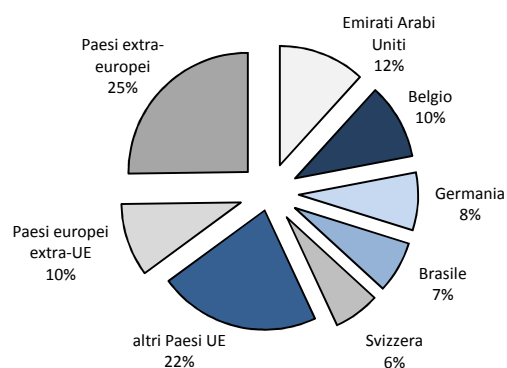

L'andamento dell'export metalmeccanico per mercati - var. % 2012-2013 -

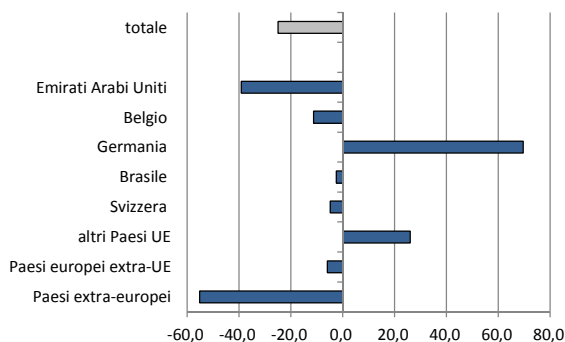

L'export metalmeccanico per trimestri

	migliaia di euro	var. % tendenz.
I. 2012	21.966	11,4
II.	36.031	58,3
III.	31.807	140,5
IV.	15.901	-27,8
I. 2013	17.734	-19,3
II.	20.859	-42,1
III.	22.689	-28,7
IV.	18.024	13,4

L'export dei prodotti chimici in % sul totale

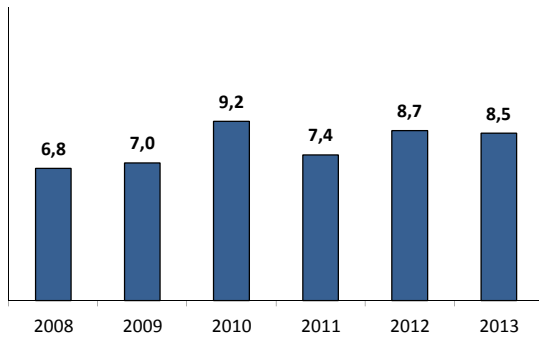

L'andamento dell'export dei prodotti chimici - variaz. % annue -

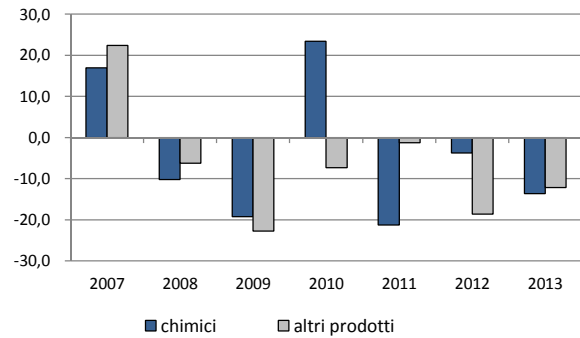

L'export dei prodotti chimici per merceologie (%)

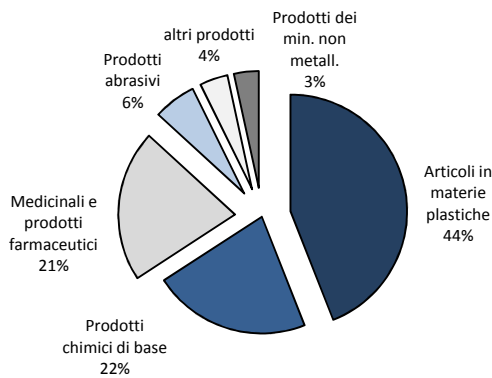

L'export dei prodotti chimici per aree di destinazione

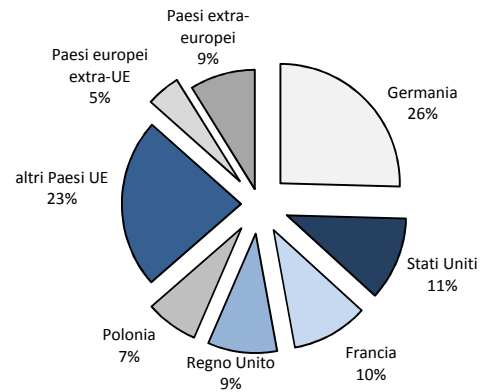

L'andamento dell'export per principali mercati - var. % 2012-2013 -

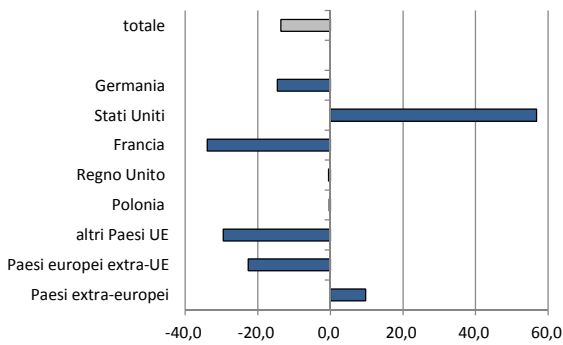

L'export dei prodotti chimici per trimestri

	migliaia di euro	var. % tendenz.
I. 2012	22.768	0,7
II.	28.061	5,7
III.	26.541	0,2
IV.	22.653	-20,0
I. 2013	21.495	-5,6
II.	24.106	-14,1
III.	21.483	-19,1
IV.	19.271	-14,9